

**CAEN EN 1450**

**MISSION SECRETE  
AU SERVICE DU ROI DE FRANCE**



**Calvados**



LE DÉPARTEMENT

# LA MISSION

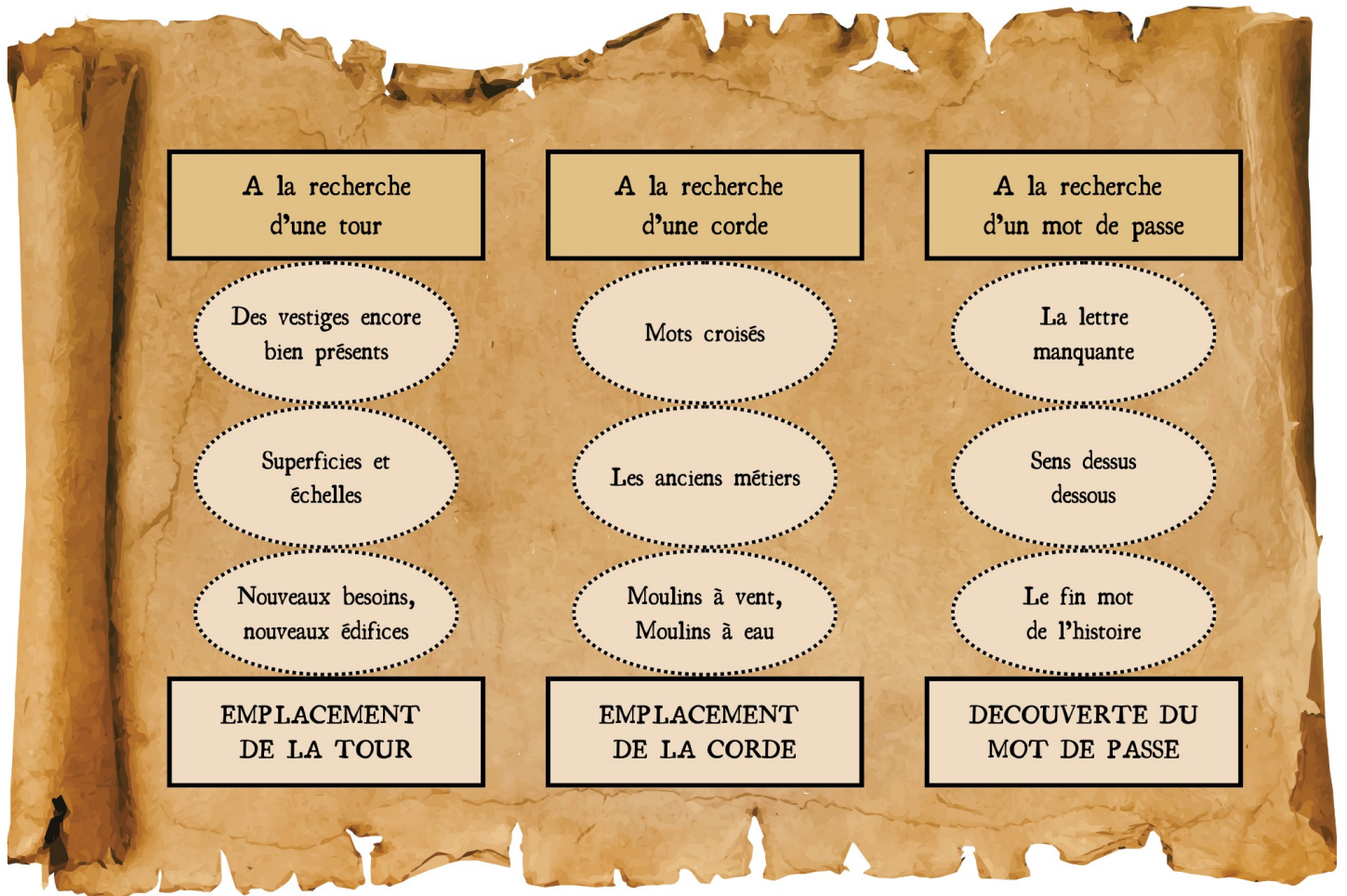



# Plan de Caen de nos jours

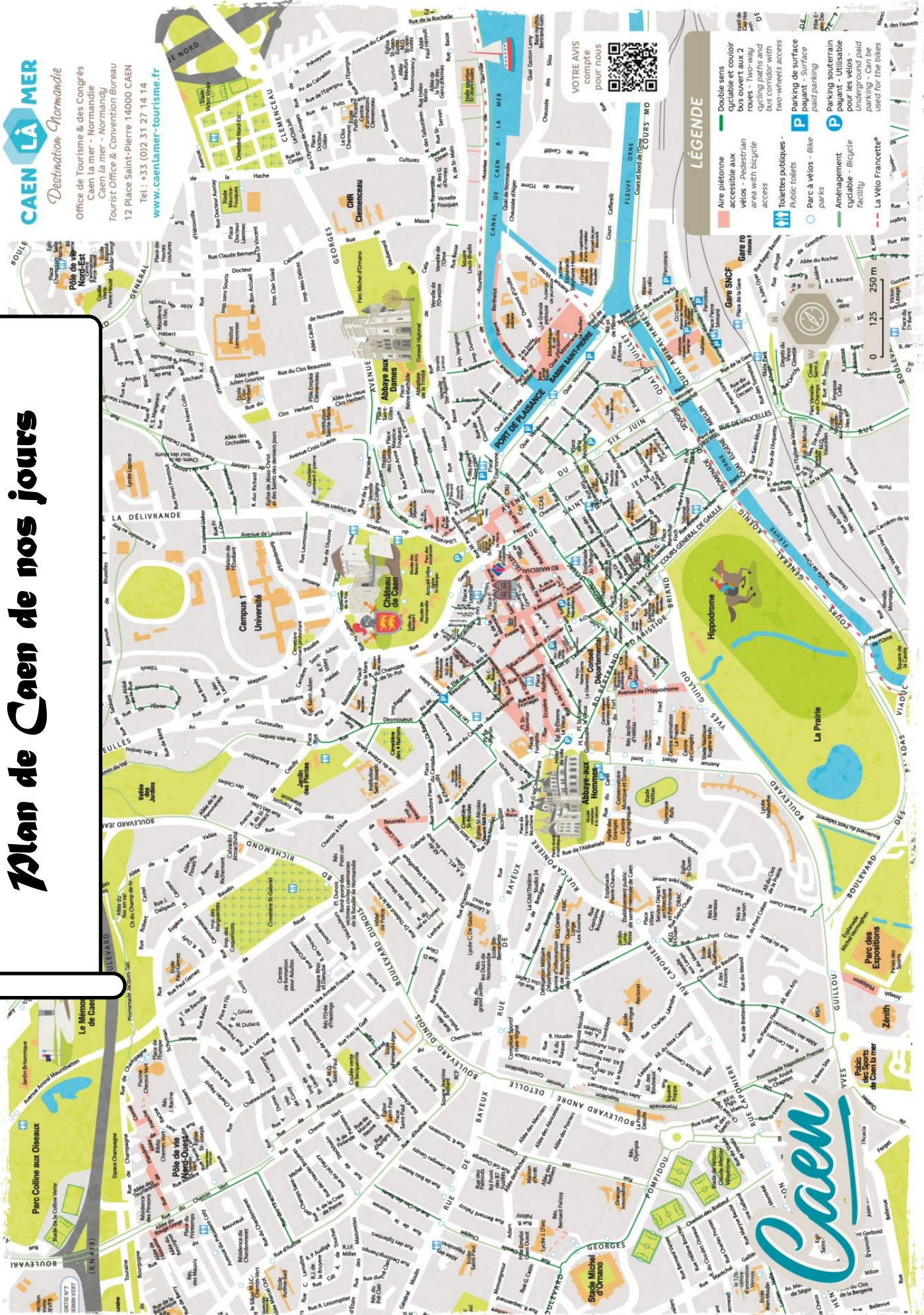



## ***A la recherche d'une tour***

***Résultat de l'énigme A :***

***Résultat de l'énigme B :***

***Résultat de l'énigme C :***

***Numéro de la tour :***



# A la recherche d'une corde

## Énigme A :

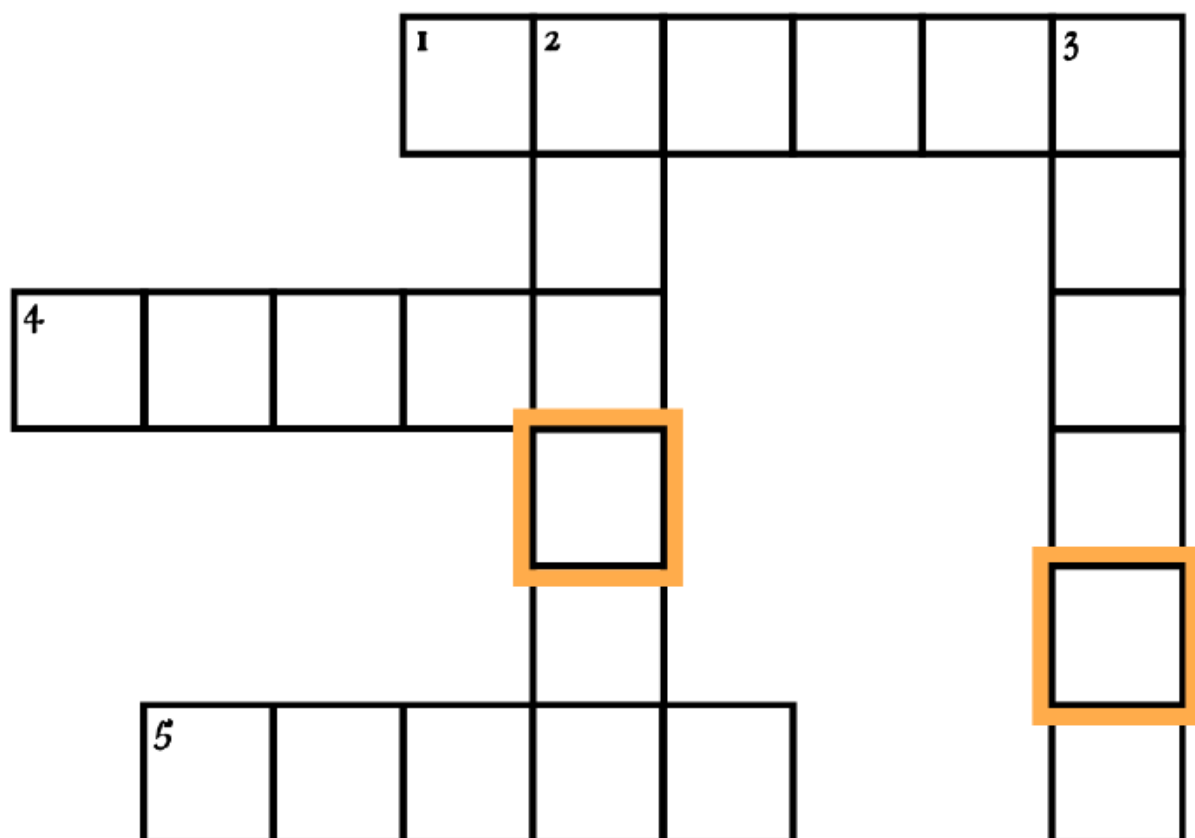

### HORizontalement

1. Lieu où se tient une vente hebdomadaire, le plus souvent de produits locaux. Plusieurs d'entre eux sont mentionnés sur le plan, dont un pour les fagots de bois

4. Epidémie qui ravage l'Europe à partir du 14e siècle et qui a de graves conséquences économiques et sociales en Normandie

5. Important rassemblement de marchands, durant plusieurs jours, à des dates fixes de l'année. A Caen, on compte notamment celle du Pré, celle de la Saint-Michel et celle de la Trinité

### VERTICALEMENT

2. Pièce dans laquelle les artisans travaillent, qui est aussi souvent leur pièce de vie

3. Produits coûteux d'origine exotique, utilisés en cuisine mais aussi en pharmacie ou dans la teinture des vêtements

# A la recherche d'une corde

## Énigme B :



○



○

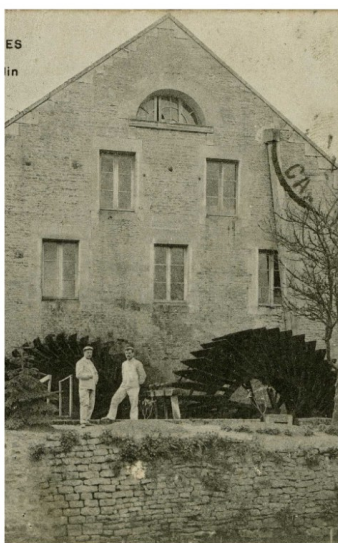

○



○

E

S

A

B

D

Potier

Maréchal  
(-ferrant)

Vannier

Meunier

## ***A* la recherche d'une corde**

**Résultat de l'énigme *A* :**

**Résultat de l'énigme *B* :**

**Résultat de l'énigme *C* :**

Il s'agit des moulins de l'

<input type="text"/>	<input type="text"/>	<input type="text"/>	<input type="text"/>	<input type="text"/>	<input type="text"/>	-	<input type="text"/>	<input type="text"/>	<input type="text"/>	<input type="text"/>
----------------------	----------------------	----------------------	----------------------	----------------------	----------------------	---	----------------------	----------------------	----------------------	----------------------

**Nom du bâtiment :**

<input type="text"/>	<input type="text"/>	<input type="text"/>	<input type="text"/>	<input type="text"/>	<input type="text"/>
----------------------	----------------------	----------------------	----------------------	----------------------	----------------------

## A la recherche d'un mot de passe

### Énigme B :

Une bulle



Un casque de métal en  
forme de coupole pour les  
cavaliers et les fantassins



Un routier



Un document qui porte le  
sceau du pape et qui s'adresse  
à tous les chrétiens



Une salade



Une personne sans vitalité,  
sans énergie



Un énervé



Un soldat vagabond  
qui se livre au pillage



120

4

8

7

83





## ***A la recherche d'un mot de passe***

***Résultat de l'énigme A :***

***Résultat de l'énigme B :***

***Enigme C : le fin mot de l'histoire***

### ***1. Trouvez la bonne page***

La page du manuscrit comprenant le mot à chercher se trouve :

- \* dans les premières pages du manuscrit (de la photo 7 à la photo 12)
- \* on y trouve un animal fabuleux, avec un corps de dragon et une tête de lion
- \* cet animal est à une des extrémités du décor végétal qui se trouve à gauche du texte, dans le bas ou dans le haut de la page
- \* cet animal ne tourne pas la tête vers la gauche

## **2. Trouvez le bon mot**

Dans ce manuscrit, comme dans la plupart des manuscrits religieux de cette époque, le texte est en latin. Mais vous pourrez noter la traduction française du mot recherché.

- a. Ce mot se trouve sur la première ligne de la page, juste à côté d'un rectangle très coloré, dans lequel se trouvent les lettres K et L
- b. Il s'agit d'un mot latin de 8 lettres et qui désigne un des 12 mois de l'année
- c. Ce mois ne compte que 30 jours

Vous avez un doute ? Voici un indice supplémentaire pour vous mettre sur la voie.

*On trouve de nos jours des formes voisines de ce mot latin en anglais, en allemand, en italien et en espagnol.*

Encore un indice ?

*Si vous avez du mal à lire, il peut être suffisant de savoir compter...*

**En latin ou en français,  
le mot de passe est donc .....**

## LA RESOLUTION DES ENIGMES

Pour vous évader de Caen, vous devrez vous présenter,  
la nuit venue, devant la tour

n°

En cas de rencontre avec une patrouille anglaise, vous  
éviteriez l'arrestation grâce au mot de passe

Quand vous serez arrivés au sommet de la tour, vous  
pourrez descendre le long de la muraille grâce à une  
corde récupérée aux

Et tandis que la ville dort, une fois parvenus de l'autre  
côté du rempart, vous avancez à pas de loup jusqu'au  
camp du roi de France, où vous êtes accueillis en héros



Charles, par la Grâce de Dieu, roi des Francs pour en perpétuer le souvenir.

Bien que notre ami/amie..... ait une origine roturière, cependant sa louable vie et les autres vertus qui ornent sa personne l'anoblissent et le/la distinguent dans ses actes.

Nous faisons donc savoir à tous tant présents qu'à venir, qu'en considération des choses exposées ci-dessus, ainsi qu'en raison des services gratuits, qu'il/elle nous a rendus en plusieurs manières et surtout dans le recouvrement de la ville et château de Caen en pays de Normandie d'entre les mains des Anglais nos anciens ennemis,

Nous, pour ces raisons, anoblissons ledit / ladite ..... et sa postérité. Nous leur donnons aptitude et capacité de posséder et bénéficier de chacun des privilèges, libertés et autres droits dont usent et ont usé les autres nobles de notre royaume

Et pour y donner force de stabilité perpétuelle, nous y avons fait apposer notre sceau  
Donné à Caen, au mois de juillet, l'an de grâce MCCCC cinquante et de notre règne le vingt-huitième

